2022年陕西兵器工业职业技能大赛
加工中心操作工项目赛程安排及报道须知

各参赛单位:

自《关于举办2022年陕西兵器工业职业技能大赛加工中心操作工项目决赛的通知》（陕国工字〔2022〕41 号）文件下发以来，赛点积极筹备办赛工作。根据大赛总体安排，大赛组委会决定在西安航天技工学校进行加工中心操作工项目的竞赛，现将有关事宜通知如下:

一、比赛时间和地点

时间: 2022年8月25日至28日。

地点: 西安航天技工学校。

二、报到时间、地点、乘车路线

1.报到时间: 8 月 25 日 8: 30 -15: 00。

2.报到地点:

西安航天技工学校天泓楼大厅(西安市长安区航天基地神舟二路 211 号。

3.乘车路线:

（1）西安咸阳国际机场，乘坐机场大巴到钟楼饭店，转乘西安地铁 2 号线到凤栖原 D 口出站，向东 1km 即到学校。

（2）西安北客站出站后乘坐地铁 2 号线到凤栖原 D 口出站，向东 1km 即到学校；西安北客站北广场出站后乘坐地铁 4 号线到航天大道站 A 口出站，向西 2km 即到学校。

（3）西安火车站南广场乘坐 500 路或 500 路区间（途径五路口、大差市、大雁塔）在凤栖东路东口下车即到。

地理位置如下图所示“航天技校”处。

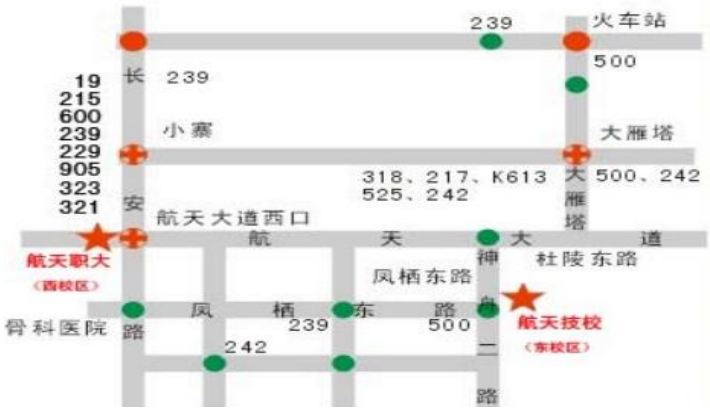

4.赛点联系人：林周宁（15877485349）

三、参赛须知

1.参赛材料：

（1）选手身份证原件及身份证复印件一份；

（2）选手身份证明。职工工作单位工作证或纸质证明，原件及复印件各一份。

备注：资格审查后（证件）收交复印件，原件退还选手。请提前准备复印件。

2.参赛费用：大赛不收取费用，食宿由各参赛单位自理。

3.大赛安排：（见附件1）

4.本次竞赛采用逐级淘汰制，竞赛通过基础考核模块选拔前24名选手进入最终决赛阶段。

四、注意事项

1.由于赛事组织工作接待能力有限，各参赛单位严格规定人数参加。

2.请各参赛单位自行为参赛选手购买大赛期间的人身意外伤害保险，确保选手竞赛期间的各项安全问题。

3.所有参赛领队（教练）、选手请务必于8月25日16点前至指定地点报到，各自办理入住。

4.选手参赛完毕后即可返程。

5.疫情期间，请各单位严格按照当地疫情防控措施配合赛点做好疫情防控工作。报到时须戴口罩，携带48小时内核酸检测

结果，所有参赛人员须签订疫情防控承诺书和七天体温监测登记（详见附件），报到时交承办方；须无 14 天内中高风险地区旅居史（查验行程码和健康码），未提交不得参加比赛。

附件：

1. 2022 年陕西兵器工业职业技能大赛加工中心操作工项目竞赛日程安排
2. 疫情防控承诺书及体温监测登记表
3. 2022 年陕西兵器工业职业技能大赛加工中心操作工项目刀具、量具、材料推荐清单

西安航天技工学校赛点

2022 年 8 月 11 日

附件 1：

2022 年陕西兵器工业职业技能大赛
加工中心操作工项目竞赛日程安排

日　期	时　间	内　容	地　点	联系人
8 月 25 日	8:30-15:00	参赛队报到	西安航天技工学校天泓楼大厅	田　红 15319482742
	8:30-15:00	竞赛抽签	西安航天技工学校天泓楼大厅	田　红 15319482742
	8:30-15:00	工具存放	实训中心	王海鹰 13028424941
	15：00-16：00	赛前说明会（竞赛启动会）	西安航天技工学校天泓楼三楼报告厅	林周宁 15877485349
	16：30-18：00	理论竞赛	西安航天技工学校天瀚楼	刘远洋 18629580117
	19:00-20:00	理论阅卷	西安航天技工学校天泓楼	刘远洋 18629580117
8 月 26 日	9:00-10:00	竞赛开幕式	西安航天技工学校天泓楼广场	林周宁 15877485349
	7:30-9：00	模块一（第一场 8 队）	实训中心	王文超 13279325780
	9:30-11：00	模块一（第二场 8 队）	实训中心	王文超 13279325780
	11:30-13：00	模块一（第三场 8 队）	实训中心	王文超 13279325780
	13:30-15：00	模块一（第四场 8 队）	实训中心	王文超 13279325780
	15:30-17：00	模块一（第五场 8 队）	实训中心	王文超 13279325780
	17:30-19：00	模块一（第六场 8 队）	实训中心	王文超 13279325780
	19:30-21：00	模块一（第七场 8 队）	实训中心	王文超 13279325780
	9：00-22：00	模块一评判	实训中心	牛福春 13991187866

日　期	时　间	内　容	地　点	联系人
8 月 27 日	7:30-9：00	模块一 （第八场 8 队）	实训中心	王文超 13279325780
	12:00-16：00	数铣模块二 （第一场 8 队）	实训中心	王文超 13279325780
	9：00-20：00	模块一、二评判	实训中心	牛福春 13991187866
	17:00-21：00	数铣模块二 （第二场 8 队）	实训中心	王文超 13279325780
	14:00-22：00	数字化测量	实训中心	梁齐林 13488146050
8 月 28 日	7:30-11：30	数铣模块三 （第三场 8 队）	实训中心	王文超 13279325780
	11:00-13：00	数字化测量	实训中心	梁齐林 13488146050
	9：00-16：00	模块二评判	实训中心	牛福春 13991187866

负责人：15877485349/18092398127

说　明：根据参赛队伍的数量、比赛速度以及天气情况综合考虑，时间安排如有变化，以最后通知为准。竞赛地点设在西安航天技工学校东校区。

附件 2：

疫情防控承诺书

为配合新型冠状病毒肺炎疫情防控工作，做出以下承诺:

一、本人及同行人员在承诺之日前 14 天内未接触确诊或疑似人员，未前往疫情中高风险地区，在近 14 天内无乏力、发热、干咳、腹泻等疑似感染新冠肺炎的各项症状。

二、本人能够认真学习疫情防控相关知识，严格遵守地方政府和公司的管控规定，积极配合疫情防控检查工作，如个人及同住人员出现乏力、发热、干咳、腹泻、等情况，将如实第一时间上报地方政府和公司。

三、本人能够严格规范个人行为，做好个人防护。严格按照工作指定路线行进，不聚集，不吸烟，不随地吐痰。

如本人违反以上承诺，有隐瞒或虚假行为，愿意承担相应的法律责任，自觉接受政府相关部门的处置。

承诺人:　　年　　月　　日

(如无特殊情况，每个单位签 1 份承诺书,所有参加人员在“承诺人”一栏签字)

体温监测登记表

单　　位		姓　　名	
身份证号		联系方式	
体 温 检 测 登 记			
日　　期	上 午	下 午	备 注
月　　日			
月　　日			
月　　日			
月　　日			
月　　日			
月　　日			
月　　日			

附件 3：

2022 年陕西兵器工业职业技能大赛加工中心操作工项目

刀具、量具、材料推荐清单

序号	名称	规格	数量	图样	备注
1	直角面铣刀 BAP400R-50-22-4T	刀柄 BT40-FMB22-45	每设备 1 套	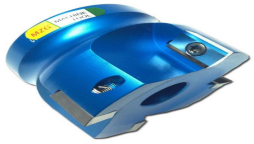	赛场提供
2	铝用直柄立铣刀	推荐Φ6、Φ8、φ10、φ12、Φ14、φ16	选手自备	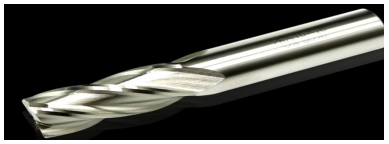	选手根据样题可以自备规格、数量不限，材质不限
3	麻花钻	推荐Φ9.8、φ11.5 等	选手自备		选手根据样题可以自备规格、数量不限，材质不限
4	倒角刀及雕铣刀	推荐Φ8 或Φ10（90°）	选手自备		选手根据样题可以自备规格、数量不限，材质不限
5	直柄机用绞刀	Φ8H7 及Φ12H7 等	选手自备		选手根据样题可以自备规格、数量不限，材质不限
6	螺纹铣刀	加工孔径不小于 14mm	每设备 1 套		选手自带，建议单齿

7	铝用直柄 球头铣刀	推荐Φ6、φ8	选手自备		选手自备 数量、规格不限，材质不限
8	等高垫铁	九件套	每设备 1 套		赛场提供
9	精密虎钳	GT150A(6 寸）	每设备 1 套		赛场提供
10	光电巡边器	ES-20	每设备 1 套		选手自带
11	ER32 刀杆	BT40-ER32-100	每设备 4 套		赛场提供
12	钻夹头	（BT40-SPU13-100）	每设备 1 套		赛场提供
13	ER32 筒夹	Φ6、Φ8、φ10、φ12、Φ14、φ16	每台设备各 1 个		赛场提供
14	ER32 扳手	ER32-UM.KM	每设备 1 套		赛场提供

15	钻夹头扳手	16mm	每设备 1 套		赛场提供
16	锁刀座	LD-BT40	每 2 台设备 1 套	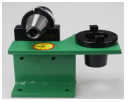	赛场提供
17	内六方扳手	不限	每设备 1 套		选手自带
18	量具	规格不限	每设备 1 套		选手根据样题及工艺自定规格自带
20	螺纹环规	M40×2-6g	每设备 1 套		选手自带
21	预赛件材料	130×70×30	每选手一件	2A12	赛场提供
22	决赛件材料	150×100×50	每选手一件	2A12	赛场提供

注：设备所使用的刀柄为 BT40,刀柄选手可自带。推荐清单，选手仅供参考，图片仅供参考，选手可根据样题，自备清单。